

KWP Ulm

Darstellung der durchschnittlichen langfristigen Sanierungspotenziale pro Baublock. Dabei wurde der aktuelle Gebäudezustand sowie eventuell vorhandener Denkmalschutz berücksichtigt.

Durchschnittliches langfristiges Sanierungspotenzial pro BB

- < 30 %
- 30 – 35 %
- 36 – 40 %
- 41 – 45 %
- 46 – 50 %
- > 50 %

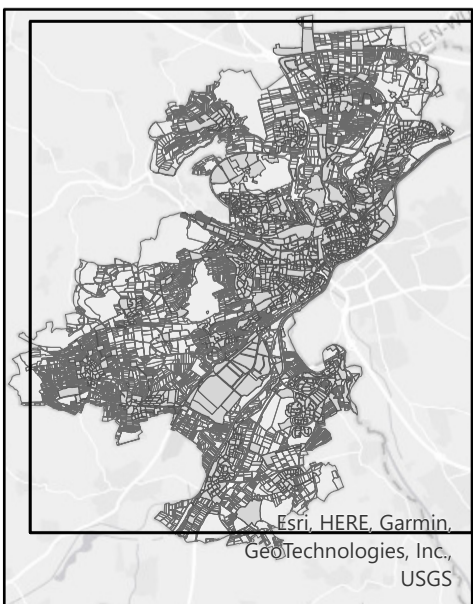

ebök GmbH
 Schellingstr. 4/2
 72072 Tübingen
 07071/9394-0
 mail@eboek.de



Plannummer	1.0
Version	1.0
Datum	30.09.2024