

BAUANTRAG

BAUVORHABEN

DONAU-ILLER-WERKSTÄTTEN
JUNGINGEN

ERSATZNEUBAU EINER WERKSTATT
FÜR MENSCHEN MIT BEHINDERUNG
MIT 163 PLÄTZEN UND EINEM
FÖRDER- & BETREUUNGSBEREICH
MIT 52 PLÄTZEN

BAUORT

AM PFANNENSTIEL
89081 JUNGINGEN
FLURSTÜCK-NR. 624/625

BAUHERRSCHAFT

LEBENSILFHE DONAU-ILLER E.V.
EBERHARD-FINCKH-STRASSE 30
89075 ULM-BÖFINGEN
TEL. 0731/922680

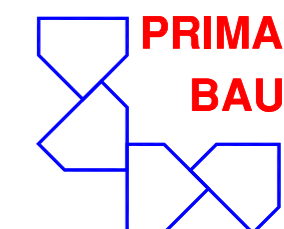

Architekt

RUDOLF BADER, DIPL.ING. (FH)
c/o PRIMA-BAU GMBH
MÜHLENWEG 8
89287 BELLENBERG
TEL. 07306/921011
email info@prima-bau.de
PROJEKTPARTNER
SPIEGLER-SCHMITT
ARCHITEKTEN PartgmbB

Übersicht Neubau Gesamt
Plan 01 | M 1:500 | 12.12.23

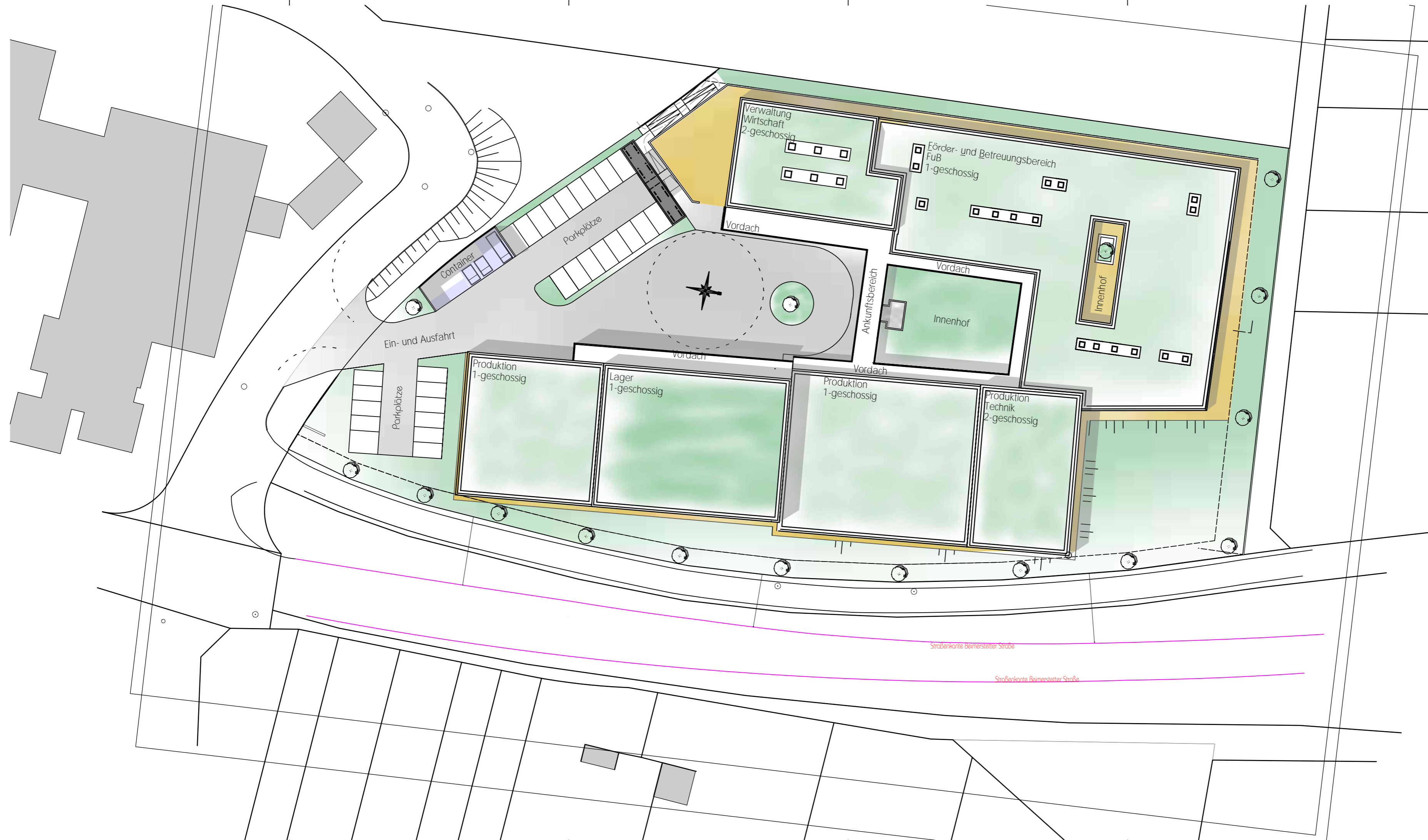

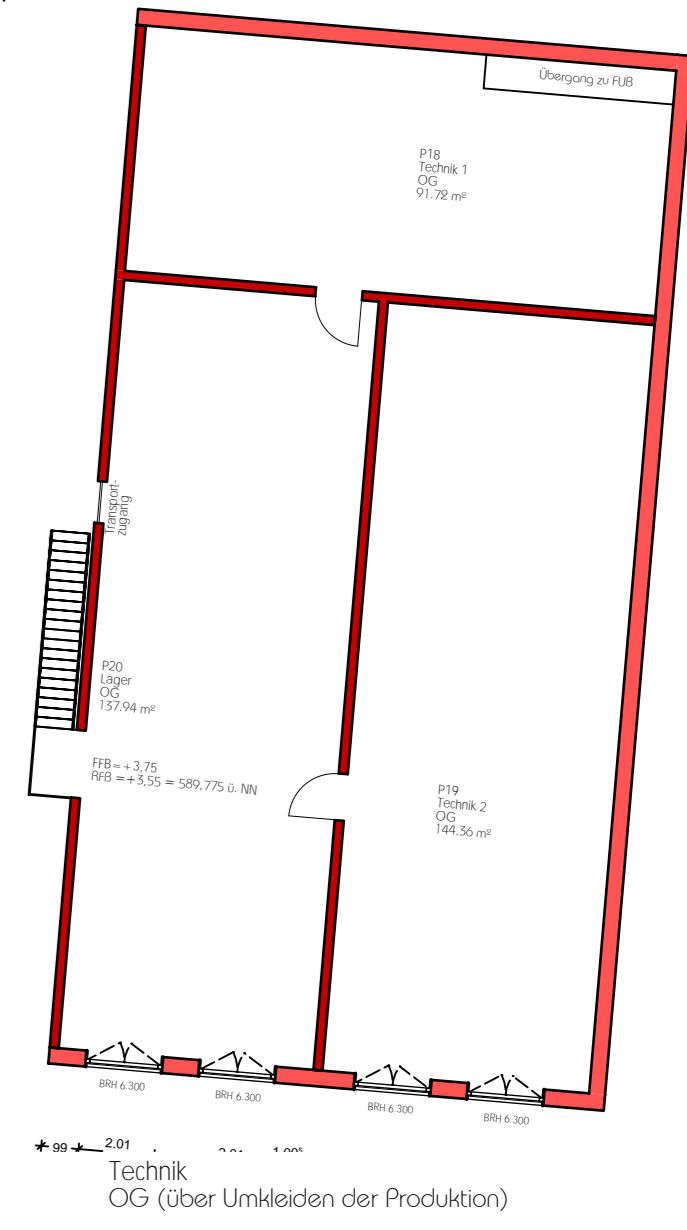
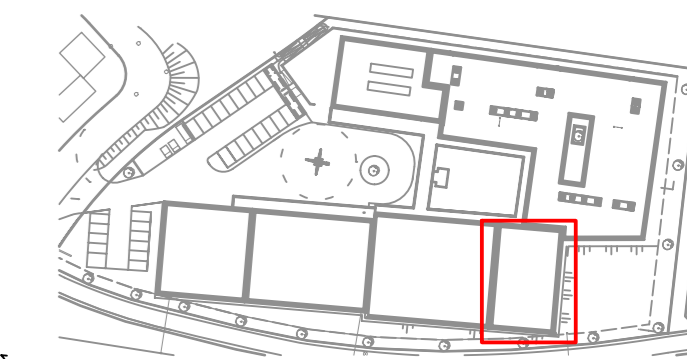
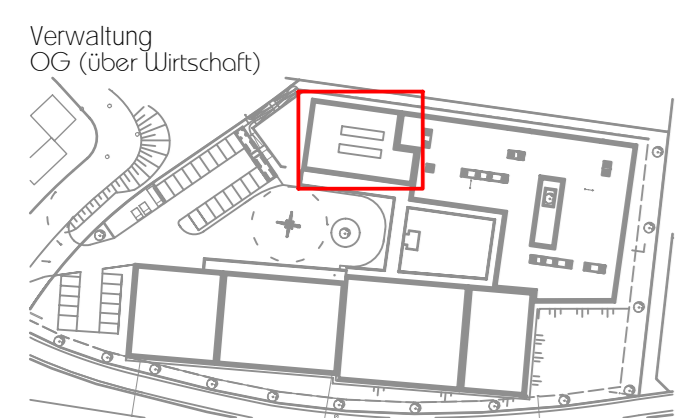

BAUANTRAG

BAUVORHABEN

DONAU-ILLER-WERKSTÄTTEN
JUNGINGEN
ERSATZNEUBAU EINER WERKSTATT
FÜR MENSCHEN MIT BEHINDERUNG
MIT 163 PLÄTZEN UND EINEM
FÖRDER- & BETREUUNGSBEREICH
MIT 52 PLÄTZEN

BAUORT

AM PFANNENSTIEL
89081 JUNGINGEN
FLURSTÜCK-NR. 624/625

BAUHERRSCHAFT

LEBENSHILFE DONAU-ILLER E.V.
EBERHARD-FINCKH-STRASSE 30
89075 ULM-BÖFINGEN
TEL. 0731/922680

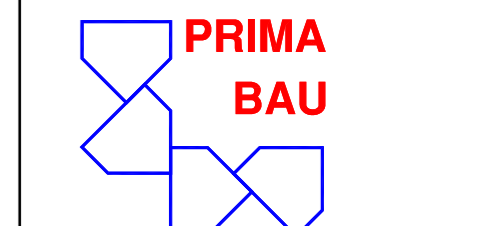

Architekt

RUDOLF BADER, DIPL.ING. (FH)
c/o PRIMA-BAU GMBH
MÜHLENWEG 8
89287 BELLENBERG
TEL. 07306/921011
email info@prima-bau.de
PROJEKTPARTNER
SPIEGLER-SCHMITT
ARCHITEKTEN PartgmbB

Grundrisse Gesamt
Plan 04 | M 1:200 | 12.12.23

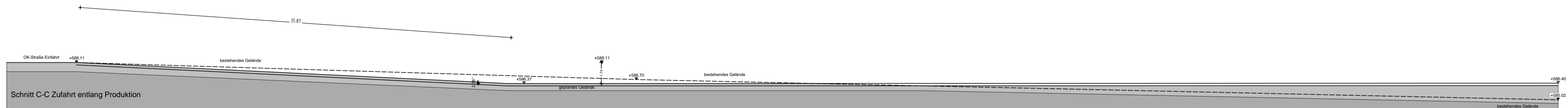
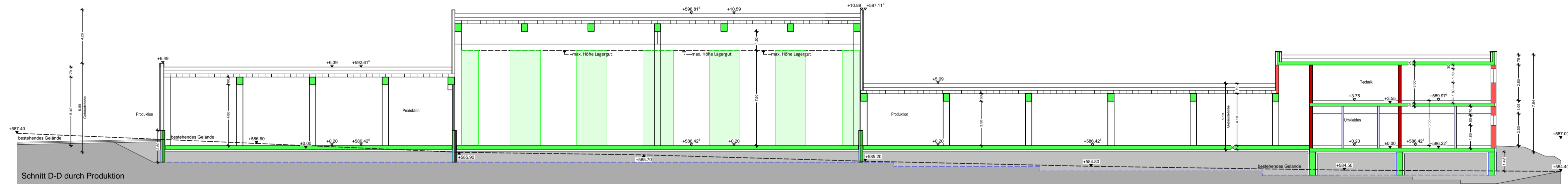
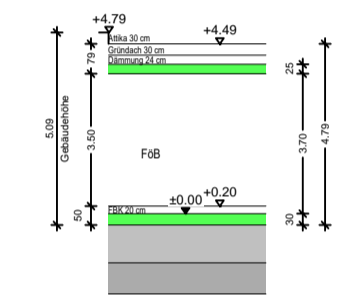
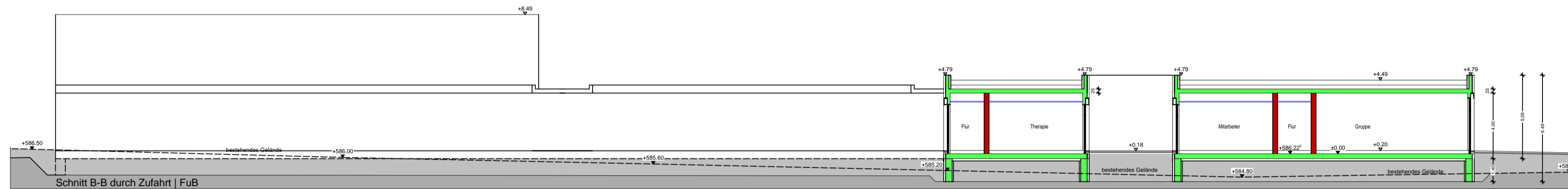
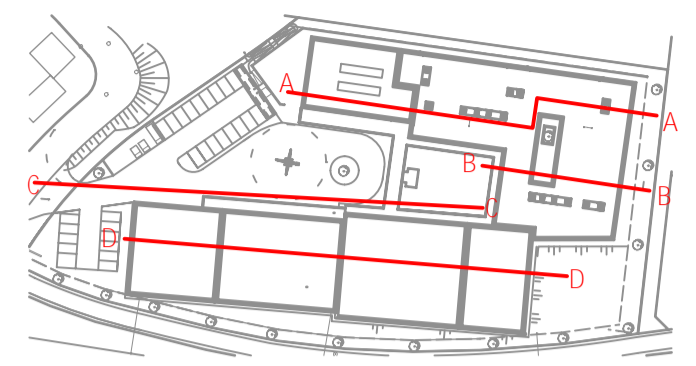
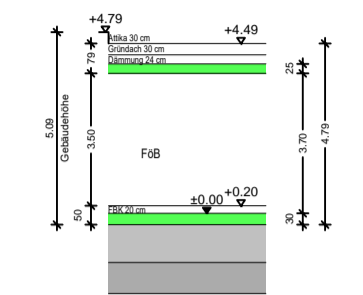
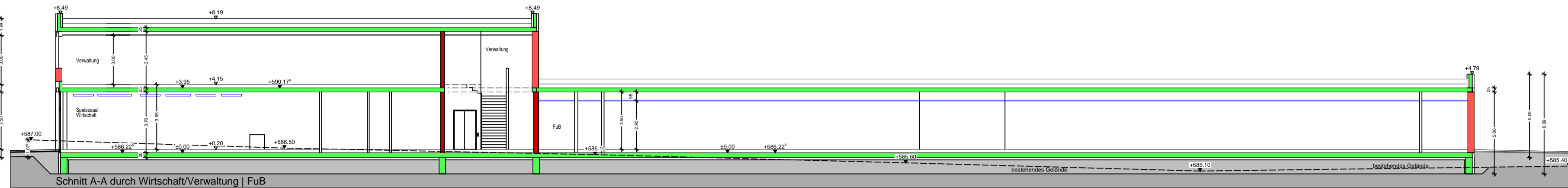
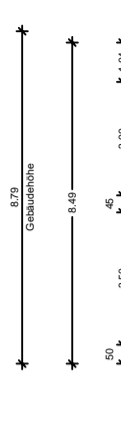
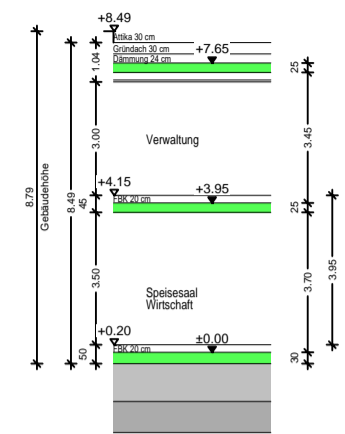

BAUANTRAG

BAUVORHABEN

DONAU-ILLER-WERKSTÄTTEN
JUNGINGEN
ERSATZNEUBAU EINER WERKSTATT
FÜR MENSCHEN MIT BEHINDERUNG
MIT 163 PLÄTZEN UND EINEM
FÖRDER- & BETREUUNGSBEREICH
MIT 52 PLÄTZEN

BAUORT

AM PFANNENSTIEL
89081 JUNGINGEN
FLURSTÜCK-NR. 624/625

BAUHERRSCHAFT

LEBENSHILFE DONAU-ILLER E.V.
EBERHARD-FINCKH-STRASSE 30
89075 ULM-BÖFINGEN
TEL. 0731/922680

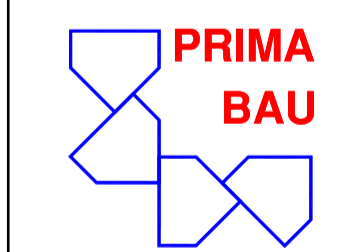

Architekt

RUDOLF BADER, DIPL.ING. (FH)
c/o PRIMA-BAU GMBH
MÜHLENWEG 8
89287 BELLENBERG
TEL. 07306/921011
email info@prima-bau.de
PROJEKTPARTNER
SPIEGLER-SCHMITT
ARCHITEKTEN PartgmbB

Schnitte 1
Plan 05 | M 1:200 | 12.12.23

BAUANTRAG

BAUVORHABEN

DONAU-ILLER-WERKSTÄTTEN

JUNGIINGEN

ERSATZNEUBAU EINER WERKSTATT FÜR MENSCHEN MIT BEHINDERUNG MIT 163 PLÄTZEN UND EINEM FÖRDER- & BETREUUNGSBEREICH MIT 52 PLÄTZEN

BAUORT

AM PFANNENSTIEL
89081 JUNGIINGEN
FLURSTÜCK-NR. 624/625

BAUHERRSCHAFT

LEBENSHILFE DONAU-ILLER E.V.

EBERHARD-FINCKH-STRASSE 30
89075 ULM-BÖFINGEN
TEL. 0731/922680

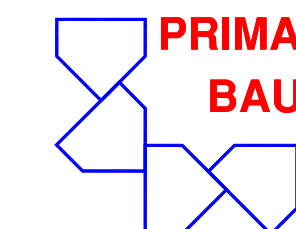

Architekt

RUDOLF BADER, DIPL.ING. (FH)
c/o PRIMA-BAU GMBH
MÜHLENWEG 8
89287 BELLENBERG
TEL. 07306/921011
email info@prima-bau.de
PROJEKTPARTNER
SPIEGLER-SCHMITT
ARCHITEKTEN PartgmbB

Ansichten 1
Plan 07 | M 1:200 | 12.12.23

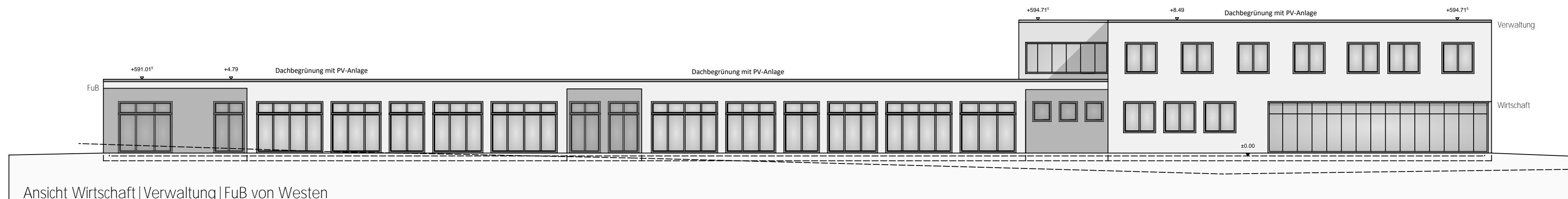

Ansicht Wirtschaft | Verwaltung | FuB von Westen

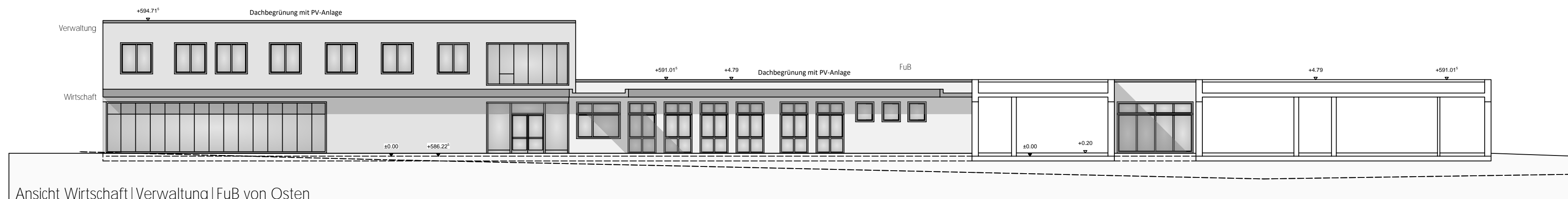

Ansicht Wirtschaft | Verwaltung | FuB von Osten

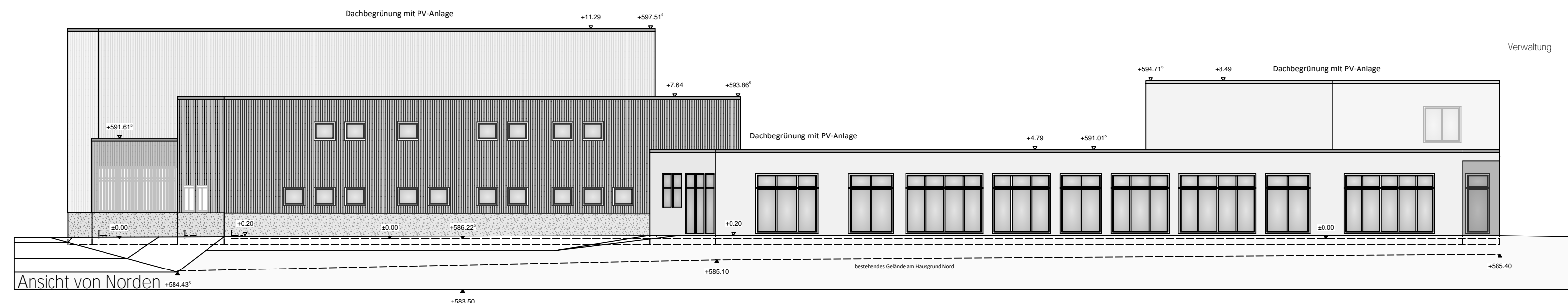

Ansicht von Norden

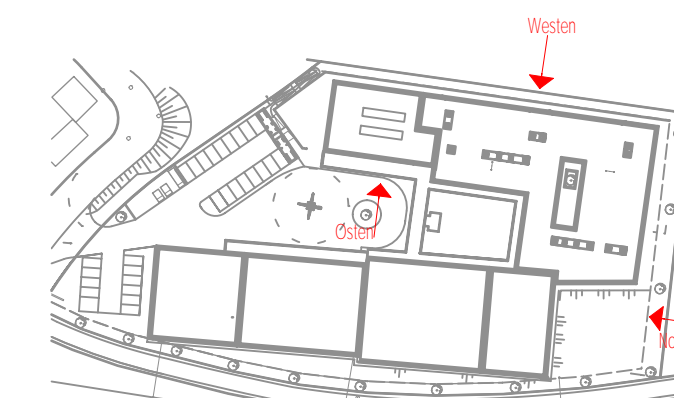

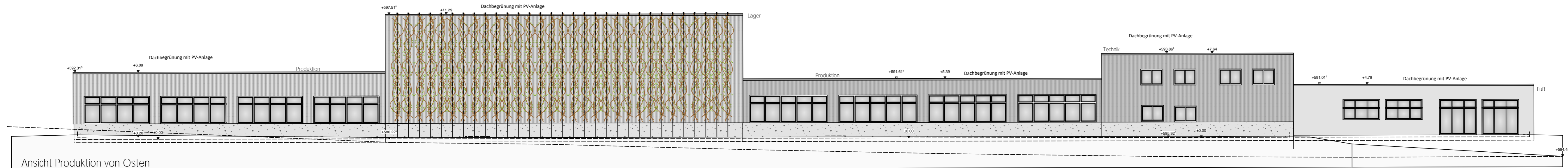

Ansicht Produktion von Osten

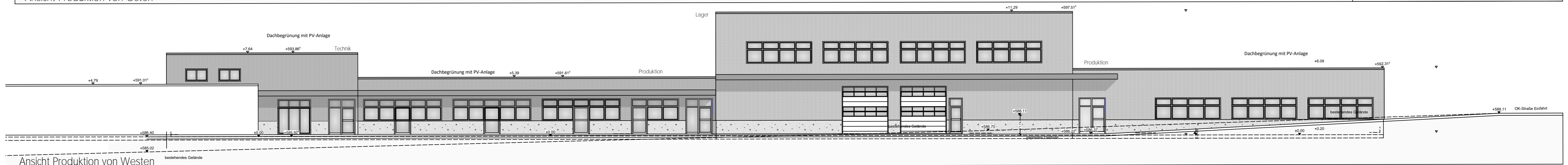

Ansicht Produktion von Westen

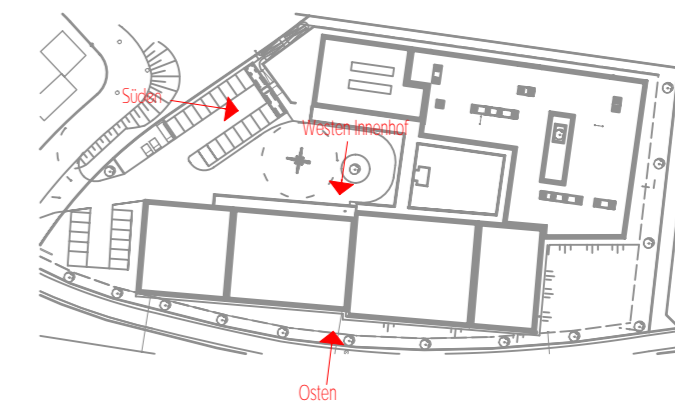
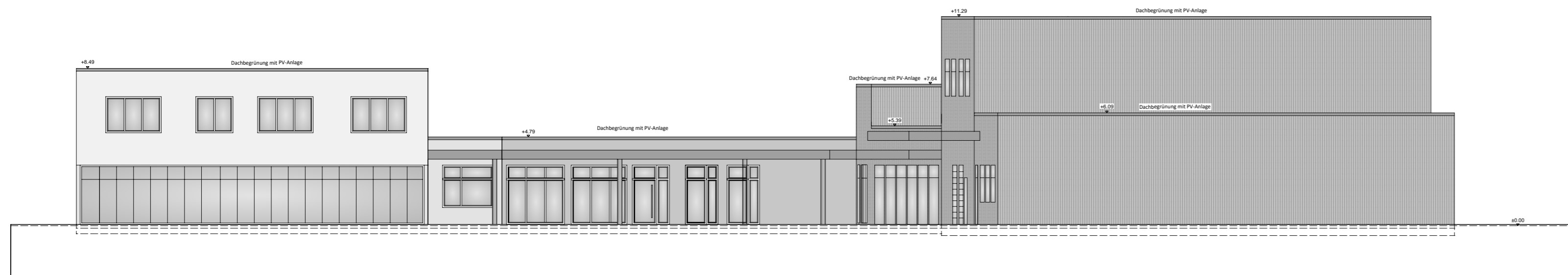

H/B = 297 / 819 (0.24m²)

BAUANTRAG

BAUVORHABEN

DONAU-ILLER-WERKSTÄTTEN
JUNGINGEN

ERSATZNEUBAU EINER WERKSTATT
FÜR MENSCHEN MIT BEHINDERUNG
MIT 163 PLÄTZEN UND EINEM
FÖRDER- & BETREUUNGSBEREICH
MIT 52 PLÄTZEN

BAUORT

AM PFANNENSTIEL
89081 JUNGINGEN
FLURSTÜCK-NR. 624/625

BAUHERRSCHAFT

LEBENSILF DONAU-ILLER E.V.
EBERHARD-FINCKH-STRASSE 30
89075 ULM-BÖFINGEN
TEL. 0731/922680

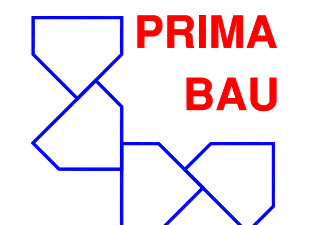

Architekt

RUDOLF BADER, DIPL.ING. (FH)
c/o PRIMA-BAU GMBH
MÜHLENWEG 8
89287 BELLENBERG
TEL. 07306/921011
email info@prima-bau.de
PROJEKTPARTNER
SPIEGLER-SCHMITT
ARCHITEKTEN PartgmbB

Ansichten 2
Plan 08 | M 1:200 | 12.12.23

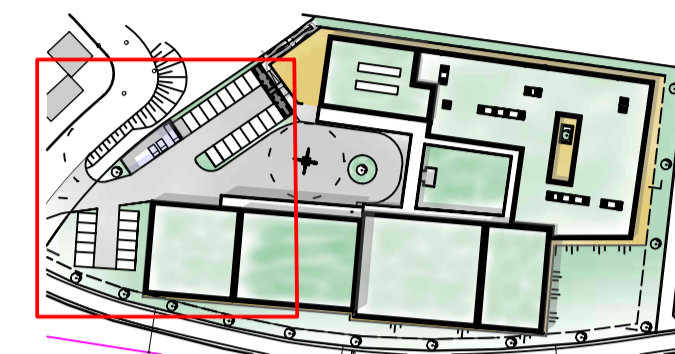
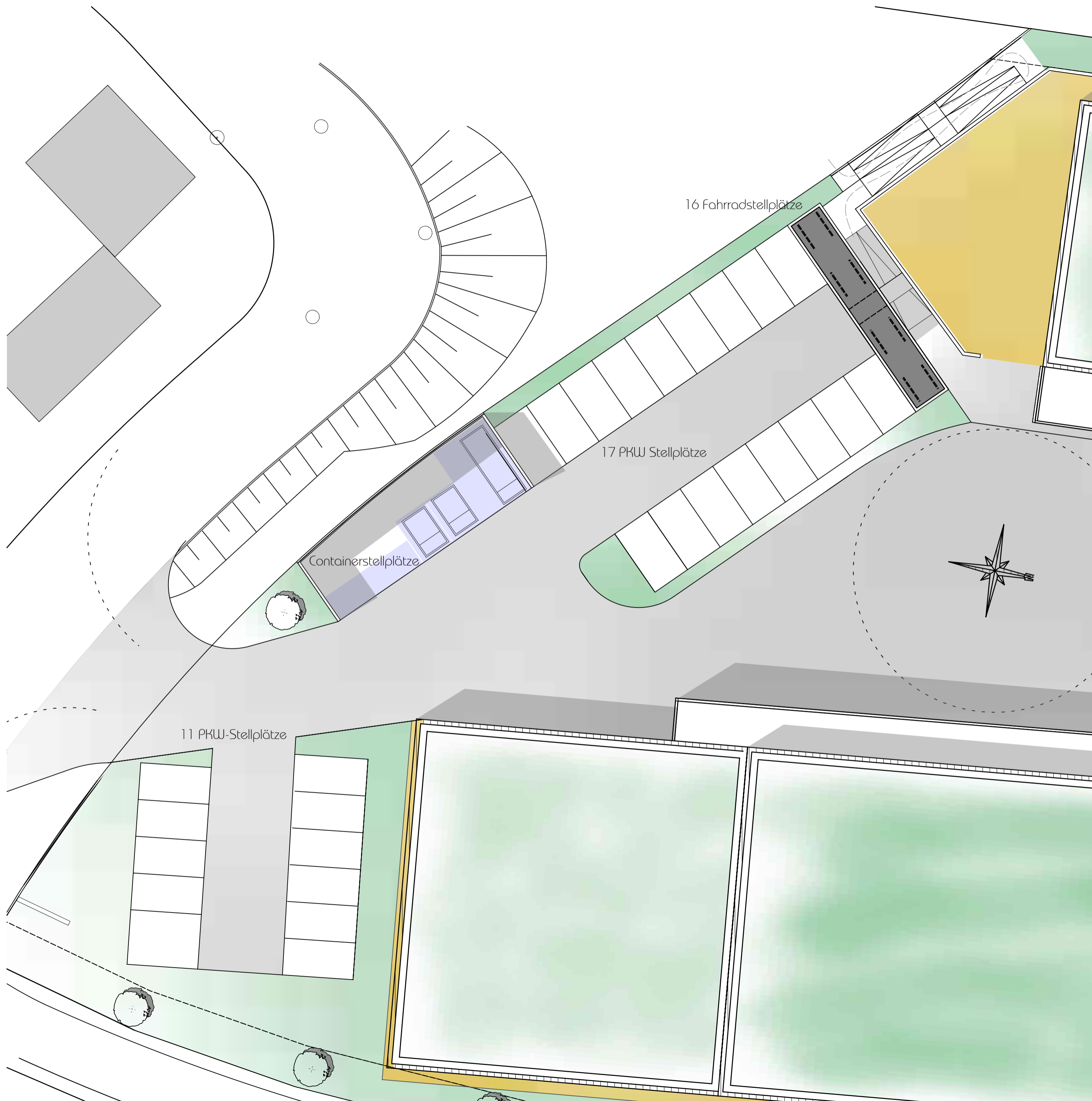

BAUANTRAG

BAUVORHABEN

DONAU-ILLER-WERKSTÄTTEN
JUNGINGEN

ERSATZNEUBAU EINER WERKSTATT
FÜR MENSCHEN MIT BEHINDERUNG
MIT 163 PLÄTZEN UND EINEM
FÖRDER- & BETREUUNGSBEREICH
MIT 52 PLÄTZEN

BAUORT

AM PFANNENSTIEL
89081 JUNGINGEN
FLURSTÜCK-NR. 624/625

BAUHERRSCHAFT

LEBENSILFHE DONAU-ILLER E.V.

EBERHARD-FINCKH-STRASSE 30
89075 ULM-BÖFINGEN
TEL. 0731/922680

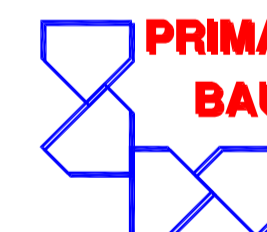

Architekt

RUDOLF BADER, DIPL.ING. (FH)
c/o PRIMA-BAU GMBH
MÜHLENWEG 8
89287 BELLENBERG
TEL. 07306/921011
email info@prima-bau.de
PROJEKTPARTNER
SPIEGLER-SCHMITT
ARCHITEKTEN PartgmbB

Stellplätze
Plan 18 | M 1:200 | 12.12.23