

BAUSTELLEN-UPDATE

Alle wichtigen News zu Baustellen in Ulm
und deren Auswirkungen auf den Verkehr.

ulm
baut
um

Top News

- // **Gänstorbrücke: Lückenschluss heute Morgen erfolgt**
- // **In der Höll: Vollsperrung verlängert** bis 03.06.2026
- // **K9915 / Höhe Berliner Ring: Sperrung eines Fahrstreifens** bis 06.06.2026
- // **Jägerstraße 1-7: Einbahnstraße in Richtung Klingensteiner Straße** noch bis 19.06.2026
- // **In der Wanne (Höhe Söflinger Bahnhof): Radwegsperrung verlängert** bis zum 26.06.2026
- // **Pfarrer-Schultes-Weg, Dietrichweg, Schellingstraße, Barfüßerweg, St. Barbara-Straße: Sperrungen verlängert** bis 29.06.2026
- // **Berliner Ring / K9915 auf Höhe B 10: Fahrbahneinengung verlängert** bis zum 31.07.2026
- // **Unter der Metzsig 19-20: Durchfahrt verboten** bis 18.12.2026
- // **Kienlesbergstraße: halbseitige Sperrung und Gehwegsperrung** am 01.06.2026
- // **Neue Straße: Dritte Fahrspur vor der Kreuzung Bismarckring temporär geöffnet** ab 01.06.2026

Sie finden alle bisherigen Newsletter (zum Ausdrucken geeignet) auch auf der städtischen Website unter:
www.ulm.de/ulmbautum

am 28.05.2026

Gänstorbrücke: Lückenschluss heute Morgen erfolgt

Ein wichtiger Meilenstein beim Neubau der Gänstorbrücke ist erreicht: In den frühen Morgenstunden konnten die beiden mittleren Stahlsegmente erfolgreich eingesetzt und damit die Lücke zwischen Ulm und Neu-Ulm geschlossen werden.

Der Einhub der Brückenteile verlief trotz zahlreicher Herausforderungen erfolgreich. Im Vorfeld und während des Transports kam es unter anderem zu Problemen bei der Schwertransportgenehmigung, zu Schwierigkeiten infolge der hohen Temperaturen und des dadurch erhitzten Stahlbaus sowie zu technischen Zwischenfällen wie einem geplatzten Reifen und einem Hydraulikschaden am Auflieger. Zusätzlich blieb ein Schwertransporter im Kreisverkehr in Burlafingen stecken. **Dennoch konnten die Arbeiten planmäßig abgeschlossen werden.**

Die beiden noch fehlenden Randsegmente, die bereits auf der Baustelle lagern, werden ab heute Mitternacht eingehoben. **Eine erneute Sperrung der Gänstorbrücke ist hierfür nicht erforderlich.** Die Brücke bleibt heute und morgen Nacht uneingeschränkt passierbar.

Aufgrund einer instabilen Internetverbindung vor Ort kann während der Einhubarbeiten leider kein Livestream angeboten werden.

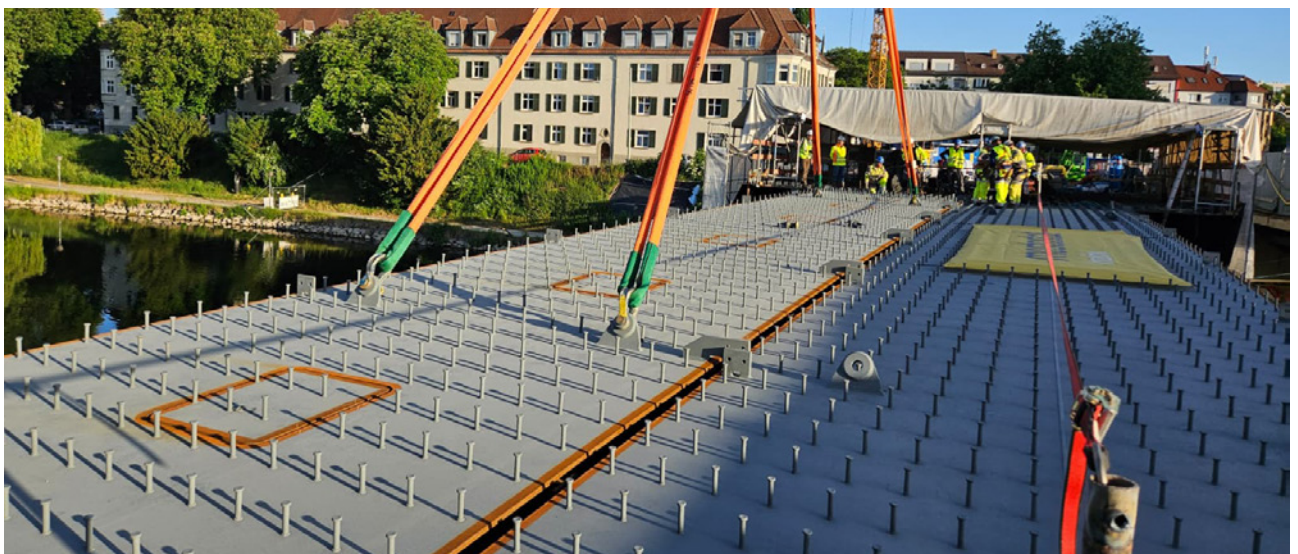

Quelle: Stadt Ulm

bis 03.06.2026

In der Höll: Vollsperrung verlängert

In der Höll Nr. 3 wird ein Haus abgebrochen. Die Straße wird in diesem Bereich noch bis zum 03.06.2026 voll gesperrt sein, eine **Durchfahrt zur Sammlungsgasse ist nicht möglich. Ein Fußweg bleibt frei.**

Die Baustellen-Maßnahme findet hier statt: t1p.de/pc3s1



bis 06.06.2026

K 9915 / Höhe Berliner Ring: Sperrung eines Fahrstreifens

Zum Einbauen eines Hydranten wird an der K9915 auf Höhe des Berliner Rings ein Fahrstreifen gesperrt. Die Arbeiten erfolgen seit dem 26.05. bis 06.06.2026. **Da eine Aufgrabung im Fahrbahnbereich notwendig ist, bleibt ein Fahrstreifen während der gesamten Dauer durchgehend gesperrt.**

Die Baustellen-Maßnahme findet hier statt: t1p.de/wnfgj



bis 19.06.2026

Jägerstraße 1-7: Einbahnstraße in Richtung Klingensteiner Straße

In der Jägerstraße im Bereich Hausnummer 1 bis 7 werden bis zum 19.06.2026 zwei neue Bushaltestellen gebaut. **Während der Bauzeit ist die Jägerstraße eine Einbahnstraße in Fahrtrichtung Klingensteiner Straße. Zusätzlich entfällt die Haltestelle „Clarissenstraße“.**

Die Baustellen-Maßnahme findet hier statt: t1p.de/Ofncs

bis 26.06.2026

In der Wanne (Höhe Söflinger Bahnhof): Radwegsperrung verlängert

Der Ausbau der Fernwärme in diesem Gebiet ist zeitkritisch. Die Arbeiten müssen noch bis zum 26.06.2026 fortgesetzt werden.

Aufgrund der fehlenden Restbreite des Gehweges neben dem Baufeld, ist hier kein Radverkehr mehr möglich. **Radler*innen werden gebeten, einen kleinräumigen Umweg von knapp 160 Meter über die Lupferbrücke zu nehmen.** Selbstverständlich kann man aber auch absteigen und das Rad durch die Engstelle schieben. Der Gehweg bleibt weiterhin mit einer Breite von ca. 1,30 Meter geöffnet.

Die Baustellen-Maßnahme findet hier statt: t1p.de/xhqa8



bis 29.06.2026

Pfarrer-Schultes-Weg, Dietrichweg, Schellingstraße, Barfüßerweg, St. Barbara-Straße: Sperrungen verlängert

In diesen Straßenzügen erfolgt noch bis zum 29.06.2026 der Breitbandausbau. Zum Verlegen der Leitungen finden abschnittsweise Sperrungen statt. **Im Pfarrer-Schultes-Weg sowie im Dietrichweg herrscht während der Baumaßnahme ein absolutes Haltverbot.** Die Zufahrten/Zugänge zu den Grundstücken bleiben durch das Legen von Stahlplatten weiterhin möglich.

Die Baustellen-Maßnahme findet hier statt: t1p.de/igw7s



bis 31.07.2026

Berliner Ring / K 9915 auf Höhe B 10: Fahrbahneinengung verlängert

Die SWU Netze GmbH führt aktuell eine Durchpressung der B 10 durch und benötigt dazu eine Zufahrt zu ihrer Baustelle. Hierzu bleibt der Berliner Ring auf Höhe B 10 noch bis zum 31.07.2026 eingeengt.

Die Fahrbahnen der K 9915, der B 10 und der B 10-Zufahrtsast werden von den Arbeiten der SWU nicht tangiert. Sie stehen den Verkehrsteilnehmenden während der gesamten Dauer der Maßnahme zur Verfügung.

Die Baustellen-Maßnahme findet hier statt: t1p.de/ggaah

bis 18.12.2026

Unter der Metzsig 19-20: Durchfahrt verboten

Vor den Gebäuden Unter der Metzsig 19 und 20 wird ein Gerüst aufgestellt und eine Fläche für die Baustelle abgezäunt. Dieser Bereich wird für den Kfz-Verkehr gesperrt. **Garagenzufahrten im Baustellenbereich sind weiterhin möglich. Fußgänger*innen können die Engstelle (Restbreite ca. 1,50 Meter) passieren.**

Für die Dauer des Internationalen Donaufests Ulm / Neu-Ulm, das vom 02.07. bis 12.07.2026 stattfindet, wird die Baustelleneinrichtungsfläche vor dem Gebäude Unter der Metzsig 19 bis auf das Gerüst und vor dem Gebäude Unter der Metzsig 20 bis auf den Treppenturm zurück gebaut. Auch die Haltverbotschilder werden in diesem Zeitraum abgebaut, um die Beeinträchtigung so gering wie möglich halten zu können.

Die Baustellen-Maßnahme findet hier statt: t1p.de/jvrcc

am 01.06.2026

Kienlesbergstraße: halbseitige Sperrung und Gehwegsperrung

In den Straßen Kienlesbergstraße und Am Bleicher Hag müssen das Galeriebauwerk und die Stützwand geprüft werden. Die Prüfungen werden zwischen 9 und 15 Uhr stattfinden. Die Kienlesbergstraße wird im Vorfeld der Neutorbrücke auf einer Länge von ca. 35 Meter halbseitig gesperrt sein. **Die Fahrbahnrestbreite beträgt dann noch ca. 3,50 Meter.**

Die Bauwerksprüfung Am Bleicher Hag kann von "unten" ausgeführt werden, d.h. dass die Hubarbeitsbühne auf dem Bahngrundstück stehen wird. Damit ist sind keine Einschränkungen im Straßenraum erforderlich.

Die Baustellen-Maßnahme findet hier statt: t1p.de/0s8hb

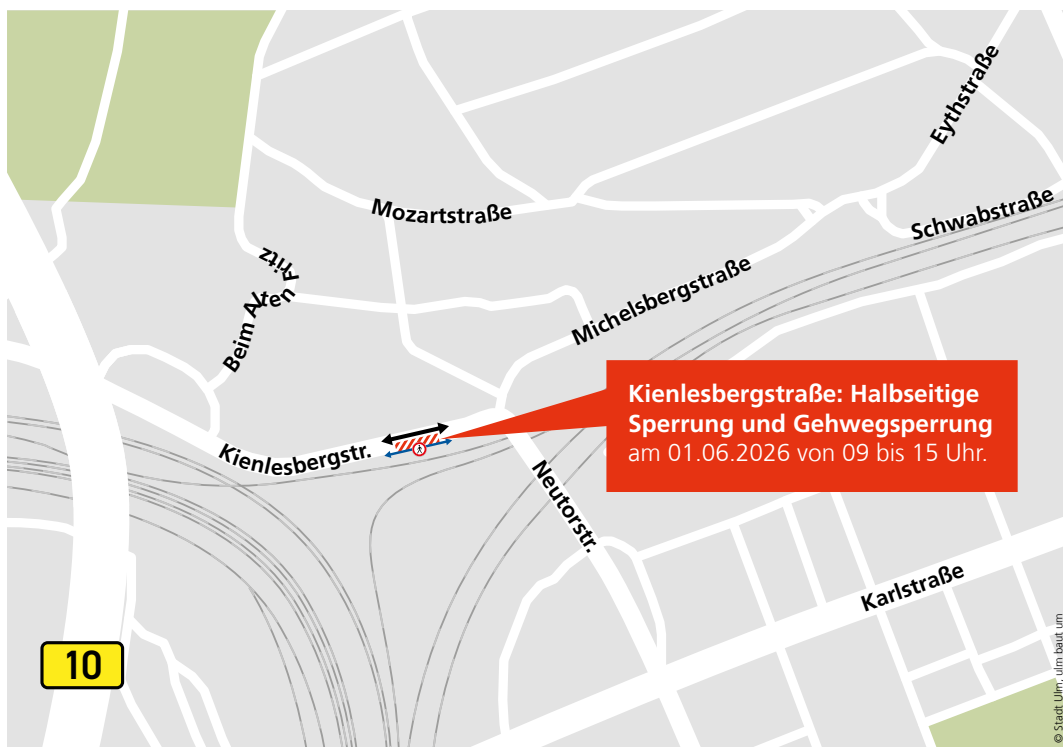

ab 01.06.2026

Neue Straße: Dritte Fahrspur vor der Kreuzung Bismarckring temporär geöffnet

In der Neuen Straße am Ehinger Tor konnte die Fernwärme Ulm (FUG) ein ersten Bauabschnitt erfolgreich abschließen. Im Laufe des 01.06.2026 wird deshalb zur weiteren Entlastung des Verkehrsaufkommens in der Neuen Straße vor der Kreuzung Bismarckring temporär eine zusätzliche Fahrspur auf einer Länge von ca. 45 Metern eingerichtet. Es stehen dann zwei reine Linksabbieger-Spuren und eine Spur für alle Richtungen (Links-/Geradeaus-/Rechtsabbiegerspur) zur Verfügung.

Am Montag, 01.06.2026, werden dazu noch Anpassungen am Ampelprogramm und Markierungsarbeiten stattfinden.

Die Baustellen-Maßnahme findet hier statt: t1p.de/pvwsh

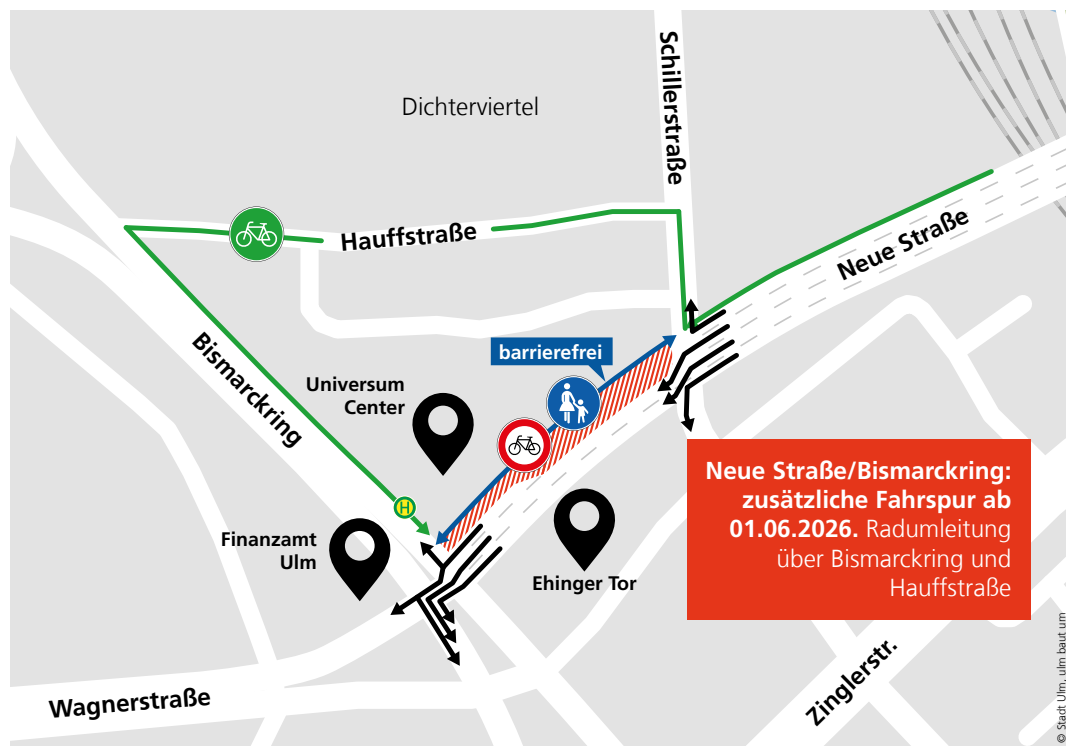

Kennen Sie eigentlich schon...

...unsere Verkehrskameras?



Mit unseren Webcams können Sie jederzeit live die aktuelle Verkehrslage in Ulm checken!

www.ulm.de/sonderseiten/webcams

...unseren ulmbautum-Instagram-Kanal?



Wir geben Ihnen Infos über die aktuellen Baumaßnahmen und nehmen Sie mit hinter den Bauzaun.



www.instagram.com/ulmbautum

Stadt Ulm

Fachbereich Stadtentwicklung, Bau und Umwelt
Team Baustellenkommunikation
Münchner Straße 1 | 89073 Ulm | Deutschland

ulmbautum@ulm.de | www.ulm.de