

BAUSTELLEN-UPDATE

Alle wichtigen News zu Baustellen in Ulm
und deren Auswirkungen auf den Verkehr.

ulm
baut
um

Top News

- // **Ehinger Tor / Bismarckring: Drei Webcams zeigen die aktuelle Verkehrssituation**
- // **Radabstellanlage (südlich des Bahnhofstegs): Bleibt gesperrt bis zum 27.03.2026**
- // **A8: Sperrung Ulm-West bis Mühlhausen in Richtung Stuttgart / Karlsruhe**
vom 20. bis 23.03.26
- // **Örlinger-Tal-Weg: Sperrungen** starten am 23.03.2026
- // **Schulweg zwischen Tobelweg und Schule: Vollsperrung** vom 23.03. bis 02.04.2026
- // **Radweg zwischen Blaubeurer Straße und In der Wanne: Sperrung**
vom 23.03. bis 03.04.2026
- // **Pfarrer-Schultes-Weg, Dietrichweg, Schellingstraße, Barfüßerweg, St. Barbara-Straße:**
Sperrungen vom 23.03. bis 30.04.2026
- // **Hinter der Mauer 5-19: Vollsperrung** vom 23.03. bis 05.06.2026
- // **Olgastraße: Reduzierung auf eine Fahrspur auf Höhe Bürgerdienste**
voraussichtlich vom 23.03. bis Mitte August 2026
- // **Frauenstraße (Ecke Olgastraße): Nächtliche Vollsperrung** am 24. / 25.03.2026
- // **Blaubeurer Straße (Höhe Kaufland): Abwechselnd Sperrung eines Fahrstreifens**
am 26.03.2026
- // **Donautalstraße (zw. Pranger und Johannes-Palm-Straße): Halbseitige Straßensperrung
mit Einbahnregelung** vom 30.03. bis 18.04.2026

Sie finden alle bisherigen Newsletter (zum Ausdrucken geeignet) auch auf der städtischen Website unter:
www.ulm.de/ulmbautum

Ehinger Tor / Bismarckring: Drei Webcams zeigen die aktuelle Verkehrssituation

Am Ehinger Tor sind drei Verkehrskameras installiert. Sie liefern jede Minute ein aktuelles Bild der Lage auf den angrenzenden Straßen: www.ulm.de/sonderseiten/webcams

In der Neuen Straße zwischen Bismarckring und Schillerstraße haben Anfang dieser Woche Leitungsverlegungen von Fernwärme und SWU Netze begonnen. **Die Webcam-Bilder helfen Ihnen, Ihre Route und Fahrtzeit besser einzuschätzen.**

1. Webcam zeigt den Bereich der Neuen Straße ab dem Bismarckring
2. Webcam zeigt den Knoten Bismarckring/Wagnerstraße mit Blickrichtung Finanzamt
3. Webcam zeigt den Bismarckring mit Blickrichtung Gymnasium

Hinweis: Zur besseren Verkehrsabwicklung wird am Knoten Ehinger Tor zeitnah nachgesteuert:

- // Anpassung des Ampelprogramms
- // zusätzliche Markierungsarbeiten
- // provisorische Ampelanlage an der Ecke Bismarckring/Zinglerstraße

Eine Entlastung wird erwartet, wenn ab dem 10.04.2026 die Kienlesbergstraße wieder geöffnet wird und weniger Schienenersatzbusse am Ehinger Tor unterwegs sind.



bis 27.03.2026

Radabstellanlage (südlich des Bahnhofstegs) bleibt gesperrt



Die Baumpflanzungen südlich des Bahnhofstegs haben sich verzögert. Die Radabstellanlage bleibt noch bis zum Freitag, 27.03.2026, gesperrt.

vom 20. bis 23.03.2026

A 8: Sperrung Ulm-West bis Mühlhausen in Richtung Stuttgart/Karlsruhe

Die Vollsperrung der A8 in Fahrtrichtung Stuttgart/Karlsruhe zwischen den Anschlussstellen Ulm-West und Mühlhausen erfolgt von Freitag, den 20.03.2026 (ca. 20.00 Uhr), bis Montag, 23.03.2026 (ca. 05.00 Uhr). **Umleitung für den lokalen Verkehr: Ab der Anschlussstelle Ulm-West über die B 10 und B466 zur Anschlussstelle Mühlhausen.**

Die Baustellen-Maßnahme findet hier statt: t1p.de/m5w38

ab 23.03.2026

Örlinger-Tal-Weg: Sperrungen

Die Stadtwerke Ulm/Neu-Ulm Netze GmbH bauen ihr Stromnetz im Örlinger-Tal-Weg aus. Ziel ist es, die Stromversorgung langfristig zu stärken und den steigenden Anforderungen an die Energieinfrastruktur gerecht zu werden. **Der Stromnetzausbau wird in zwei Bauabschnitte unterteilt. Für jeden Abschnitt ist eine Bauzeit von etwa sechs bis acht Wochen vorgesehen.**

Bauabschnitt 1: 23.03. bis vrsl. 30.04.2026

Am 23.03.2026 wird im Örlinger-Tal-Weg zwischen den Unterführungen Berliner Ring und der Bahnstrecke bis zur Kreuzung bei der Reithalle eine Sperrung eingerichtet. Dabei bleibt eine Restbreite von mindestens zwei Metern bestehen, sodass der Fuß-/Radverkehr weiterhin die Engstelle passieren kann.

Bauabschnitt 2: vrsl. Mai 2026 bis Ende Juni 2026

Im Anschluss daran wird der Örlinger-Tal-Weg aus Richtung Heidenheimer Straße kommend in Richtung Örlingen bis zur Kreuzung bei der Reithalle voll gesperrt sein. Eine entsprechende PKW-Umleitung wird eingerichtet und ausgeschildert. Für Radfahrer*innen und Fußgänger*innen wird ebenfalls eine Umleitung eingerichtet.

Die Baustellen-Maßnahme findet hier statt: t1p.de/8oyp3



vom 23.03. bis 02.04.2026

Schulweg zwischen Tobelweg und Schule: Vollsperrung

Im Schulweg (Mähringen) wird in der Zeit vom 23.3. bis 02.04.2026 vom Tobelweg bis zur Wendeplatte an der Schule der Fahrbelag saniert.

Während der Vorarbeiten und des Fräsens wird lediglich eine halbseitige Straßensperrung benötigt. Das Asphaltieren erfolgt dann unter Vollsperrung an einem Tag – voraussichtlich am 02.04.2026.

Die Baustellen-Maßnahme findet hier statt: t1p.de/gteok



vom 23.03. bis 03.04.2026

Radweg zwischen Blaubeurer Straße und In der Wanne: Sperrung

Die Brücke über die Bahnstrecke wird in der Zeit vom 23.03. bis 03.04.2026 saniert.

Deshalb ist der Radweg zwischen der Blaubeurer Straße und In der Wanne dann nicht passierbar.

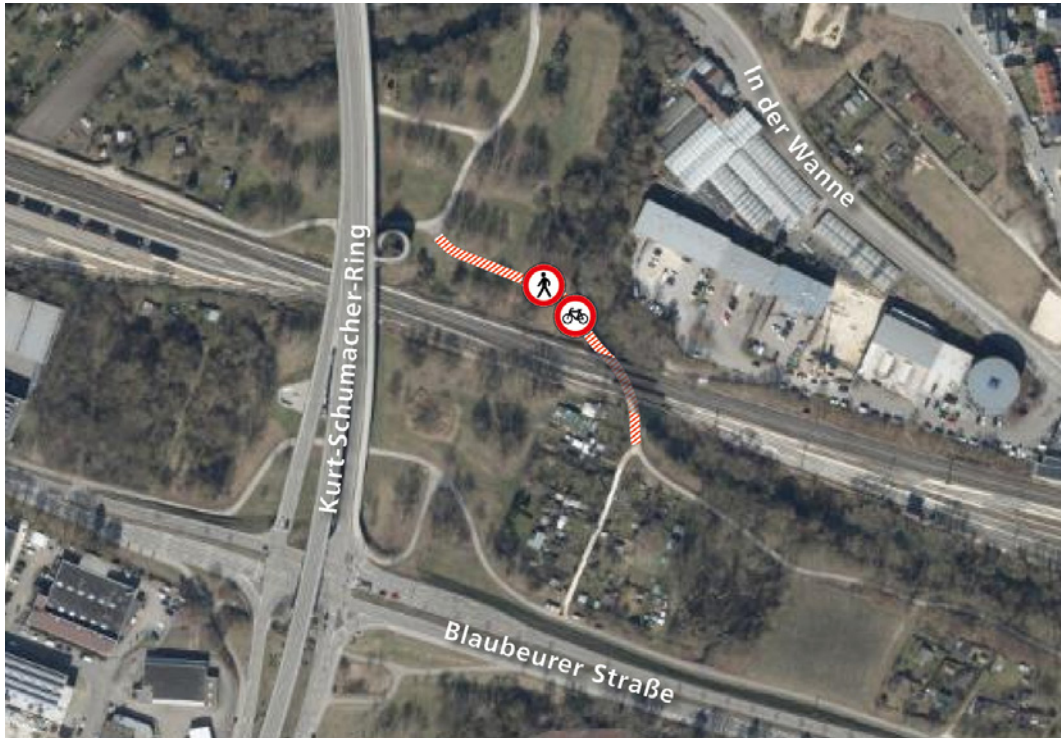

vom 23.03. bis 30.04.2026

Pfarrer-Schultes-Weg, Dietrichweg, Schellingstraße, Barfüßerweg, St. Barbara-Straße: Sperrungen

In diesen Straßenzügen erfolgt in der Zeit vom 23.03. bis 30.04.2026 der Breitbandausbau. **Zum Verlegen der Leitungen finden abschnittsweise Sperrungen statt. Im Pfarrer-Schultes-Weg sowie im Dietrichweg herrscht während der Baumaßnahme ein absolutes Haltverbot.** Die Zufahrten/Zugänge zu den Grundstücken bleiben durch das Legen von Stahlplatten weiterhin möglich.



vom 23.03. bis 05.06.2026

Hinter der Mauer 5-19: Vollsperrung

Die SWU Netze GmbH erneuert ihr Leitungsnetz in der Straße 'Hinter der Mauer' in Söflingen. **Dies geschieht unter Vollsperrung in zwei Bauabschnitten.** Der Zugang zum Kindergarten bleibt in beiden Bauabschnitten gewährleistet.

Die Baustellen-Maßnahme findet hier statt: t1p.de/fpsty



vom 23.03. bis Mitte August 2026

Olgastraße: Reduzierung auf eine Fahrspur auf Höhe Bürgerdienste

Die Ulmer Entsorgungsbetriebe (EBU) müssen in der Olgastraße (vom Bahnhofplatz bis zum Willy-Brandt-Platz) und in der nördlichen Frauenstraße (zwischen Olgastraße und Karlstraße) einen 120 Jahre alten Kanal ("Oststadtsammler") sanieren. Dies geschieht im sogenannten "Inliner-Verfahren". Das bedeutet, dass man keine offene Baugruben benötigt, welche eine Vollsperrung nach sich gezogen hätten. Man arbeitet hier unterirdisch und steigt über die Kanalschächte ein. So kommt es lediglich im Bereich der Schachtzugänge zu kleinräumigen Straßeneinengungen. Gestartet wird kommende Woche am Bahnhofplatz. Bis ins Frühjahr 2027 arbeitet man sich in mehreren Bauabschnitten bis in die nördliche Frauenstraße und zum Willy-Brandt-Platz vor.

Voraussichtlich in der Nacht vom 23./24.03.2026 wird die Einspurigkeit in der Olgastraße auf Höhe der Bürgerdienste bis Mitte August 2026 auf einer Länge von ca. 50 Meter eingerichtet. Die Fahrbeziehungen an der Theater-Kreuzung bleiben erhalten. Auch im Bereich des nördlichen Bahnhofplatzes kommt es in der Olgastraße wegen eines Schachtzustieges zu einer Fahrbahnverschwenkung.



Ende März 2026 zäunt die EBU in der Grünfläche neben dem Justizgebäude eine Baustelleneinrichtungsfäche ab. Der Radweg entlang der Olgastraße muss wegen der Verengung bis Mitte August 2026 gesperrt werden. Radfahrer*innen werden über den Frauengraben umgeleitet. Fußgänger*innen haben weiterhin die Möglichkeit, an dieser Stelle zu passieren.

Die Baustellen-Maßnahme findet hier statt: t1p.de/j978o

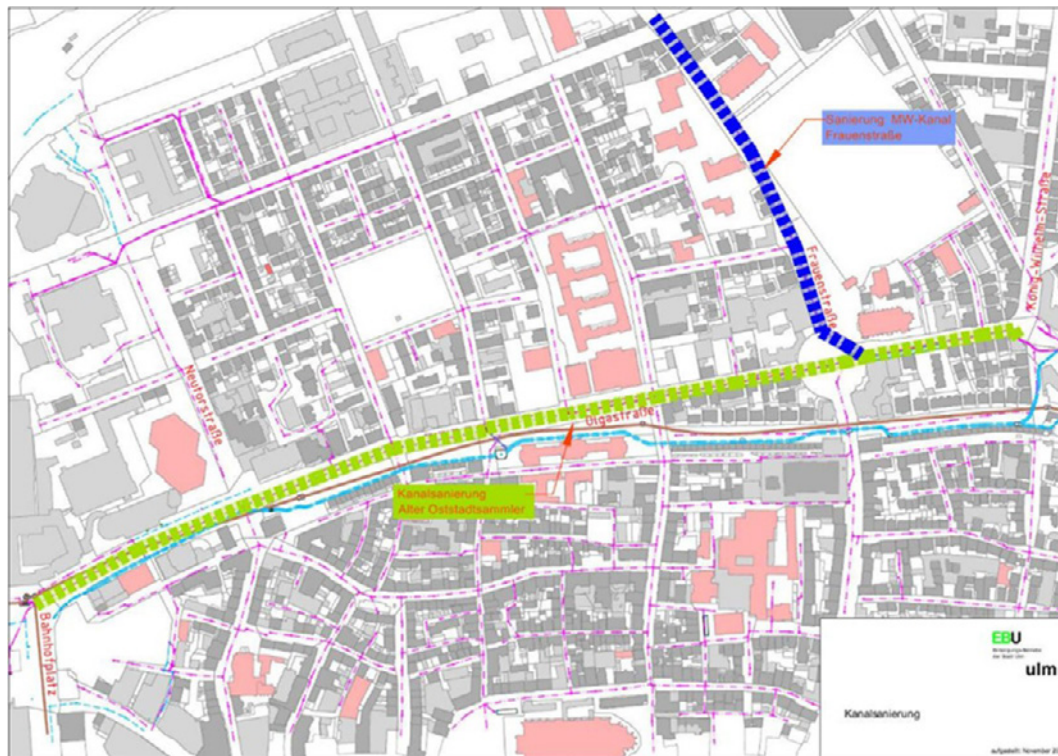

am 24. / 25.03.2026

Frauenstraße (Ecke Olgastraße): Nächtliche Vollsperrung

Für das Aufstellung eines Autokrans in der Frauenstraße Nr. 65 ist die **Frauenstraße vom 24.03. (ab 20.00 Uhr) bis 25.03.2026 (maximal 04.00 Uhr) gesperrt**. Das Einbiegen von der Olgastraße bzw. die Zufahrt von der nördlichen Frauenstraße in die südliche Frauenstraße ist in dieser Zeit nicht möglich.

Die Baustellen-Maßnahme findet hier statt: t1p.de/ngmvp

am 26.03.2026

Blaubeurer Straße (Höhe Kaufland): Abwechselnd Sperrung eines Fahrstreifens

In der Blaubeurer Straße auf Höhe Kaufland wird am 26.03.2026 eine neue Schilderbrücke über der Straße geprüft. Deswegen wird eine Fahrspur (abwechselnd) je Richtung für kurze Zeit gesperrt, während da dort eine Hubarbeitsbühne aufgestellt wird. **Die Arbeiten finden nur in dem Zeitraum zwischen 9 und 15 Uhr statt.**

Die Baustellen-Maßnahme findet hier statt: t1p.de/elcz2



vom 30.03. bis 18.04.2026

Wiblingen, Donautalstraße: Halbseitige Straßensperrung mit Einbahnregelung

Donautalstraße (zw. Pranger und Johannes-Palm-Straße): Halbseitige Straßensperrung mit Einbahnregelung vom 30.03. bis 18.04.2026

Für den weiteren Breitbandausbau in Wiblingen wird die Donautalstraße zwischen Pranger und Johannes-Palm-Straße vom 30.03. bis zum 18.04.2026 halbseitig gesperrt sein mit Einbahnstraßenregelung in Fahrtrichtung Wiblinger Ring.

Wird die nördliche Hälfte, die südliche Hälften oder beide gesperrt sein?

Da der Breitbandausbau auf beiden Gehwegseiten durchgeführt wird, wird erst die eine Seite und später die gegenüberliegende Seite gesperrt. Über den konkreten Ablauf entscheidet die ausführende Baufirma.

Wird die Haltestelle Kapelle weiterhin erreichbar sein und ist die Linie 4 von der Einbahnstraßenregelung ausgenommen?

Die Busse werden nicht von der Einbahnregelung ausgenommen, was auch mit der SWU Verkehr abgeklärt ist. Es entfallen alle drei Haltestellen in der Donautalstraße in Fahrtrichtung Pranger. Die Haltestellen in Fahrtrichtung Ulm-Donautal sind nicht betroffen.

Wird die Einbahnstraßenregelung auch für Fahrräder gelten oder bleibt genügend Restbreite übrig, dass man weiterhin durchfahren kann/darf?

Die Einbahnregelung gilt auch für Radfahrende. Der Radverkehr in Richtung Pranger wird an der Johannes-Palm-Straße über die Hauptradroute in östliche Fahrtrichtung umgeleitet.

Werden die Zufahrten zur Kapellenstraße (nach Süden) und zur Gartenstraße zumindest teilweise frei bleiben?

Die südliche Kapellenstraße bleibt immer halbseitig offen, der Gartenweg muss hingegen voll gesperrt werden und die Ausfahrt muss über die Feldstraße erfolgen.

Kann man von der Donautalstraße über die südlichen Kapellenstraße bis zum Burgauer Weg durchfahren?

Nein, weil dort Absperrpoller stehen.



Wie kann man aus der südlichen Kapellenstraße in die Donautalstraße einfahren?

Es geht nur nach links in Fahrtrichtung Ulm-Donautal.

Die Baustellen-Maßnahme findet hier statt: t1p.de/dhdvr



Kennen Sie eigentlich schon...

...unsere Verkehrskameras?



Mit unseren Webcams können Sie jederzeit live die aktuelle Verkehrslage in Ulm checken!

www.ulm.de/sonderseiten/webcams

...unseren ulmbautum-Instagram-Kanal?



Wir geben Ihnen Infos über die aktuellen Baumaßnahmen und nehmen Sie mit hinter den Bauzaun.



www.instagram.com/ulmbautum

Stadt Ulm

Fachbereich Stadtentwicklung, Bau und Umwelt
Team Baustellenkommunikation
Münchner Straße 1 | 89073 Ulm | Deutschland

ulmbautum@ulm.de | www.ulm.de