

Newsletter

zu den Großbauprojekten der Stadt Ulm

Newsletter 81 / 17.05.2022

Sie finden alle bisherigen Newsletter (zum Ausdrucken geeignet) auch auf der städtischen Website in der Rubrik: www.ulm.de/rathaus/stadtpolitik/ulm-baut-um

Die Themen dieses Newsletters:

- Verkehrliche Einschränkungen in der Schiller-/Goethe-/Gartenstraße
- Gleisarbeiten der SWU Verkehr im Bereich Schillerstraße/Neue Straße

Verkehrliche Einschränkungen in der Schiller-/Goethe-/Gartenstraße

Noch bis Ende dieser Woche ist der **nördliche Abschnitt** der Schillerstraße aufgrund von **Gas- und Wasserleitungssanierungen** durch die SWU Netze für den privaten PKW-Verkehr gesperrt. Nach Abschluss dieser Maßnahme kann die Zufahrtsstraße vom Blaubeurer Ring („Schillerrampe“) wieder geöffnet werden. Die Einbahnstraßenregelung in Mörike- und Kleiststraße bleibt bestehen.

Voraussichtlich vom 22. Mai bis 1. Juli 2022 wird der nächste **Abschnitt zwischen Mörikestraße und Kleiststraße** in der Schillerstraße **gesperrt werden**.

Die Vollsperrung des dritten Abschnittes in der Schillerstraße zwischen **Kleiststraße und Bleichstraße** erfolgt dann voraussichtlich von **3. Juli bis 15. August 2022**.

An dem **Wochenende 3. bis 5. Juni 2022** nimmt man sich dann den **Kreuzungsbereich Schillerstraße/Mörikestraße** vor. Die Zufahrt in die Mörike-/ Kleiststraße ist durchgehend gewährleistet. Es ist mit Lärmbeeinträchtigungen zu rechnen.

Das Bauvorhaben der **Fernwärme Ulm (FUG)** in der **Goethestraße** hat **planmäßig diese Woche begonnen**. Der Bau der **Fernwärmeleitung erfolgt in drei Bauabschnitten**, die voraussichtlich in der **KW 26** abgeschlossen sein werden:

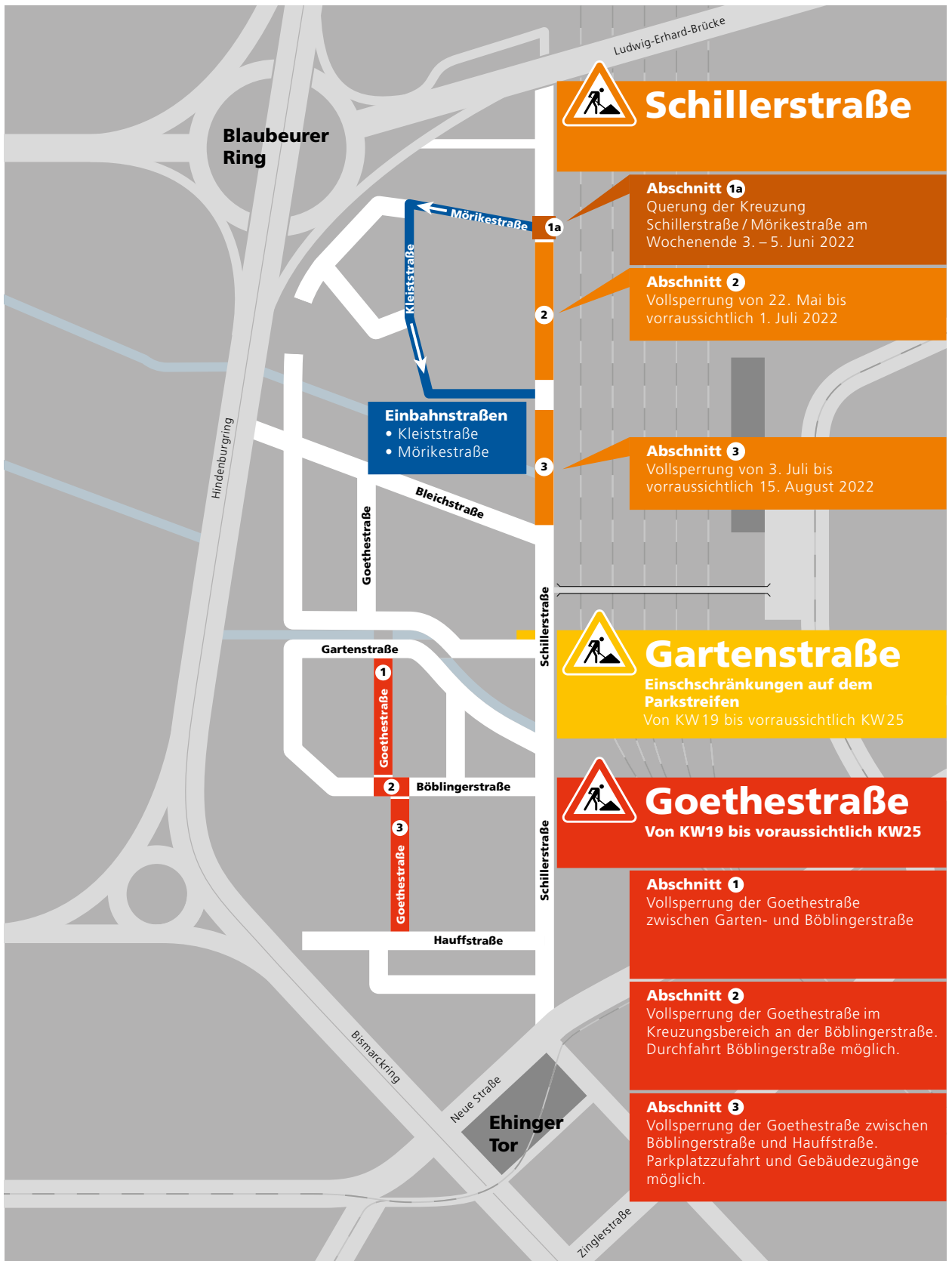

Abschnitt 1:
 Vollsperrung der Goethestraße zwischen Garten- und Böblingerstraße

Abschnitt 2:

Vollsperrung der Goethestraße im Kreuzungsbereich an der Böblingerstraße. Die Durchfahrt Böblingerstraße ist möglich!

Abschnitt 3:

Vollsperrung der Goethestraße zwischen Böblinger- und Hauffstraße. Parkplatzzufahrt und Gebäudezugänge sind gewährleistet!

Bis zur KW 26 werden in der **Gartenstraße Nr. 35 und 36** ebenfalls von der FUG neue Hausanschlüsse verlegt. Einschränkungen gibt es lediglich auf dem angrenzenden Parkstreifen. Die PKW-Durchfahrt wird weiterhin möglich sein!

Radler*innen werden gebeten, während der mehrjährigen Bauzeit die Rad-Hauptroute ‚Neue Straße / Bismarckring / Innere Wallstraße‘ zu nutzen.

20.–23. Mai und 27.–30. Mai 2022: Gleisarbeiten an der Kreuzung südliche Schillerstraße/Neue Straße

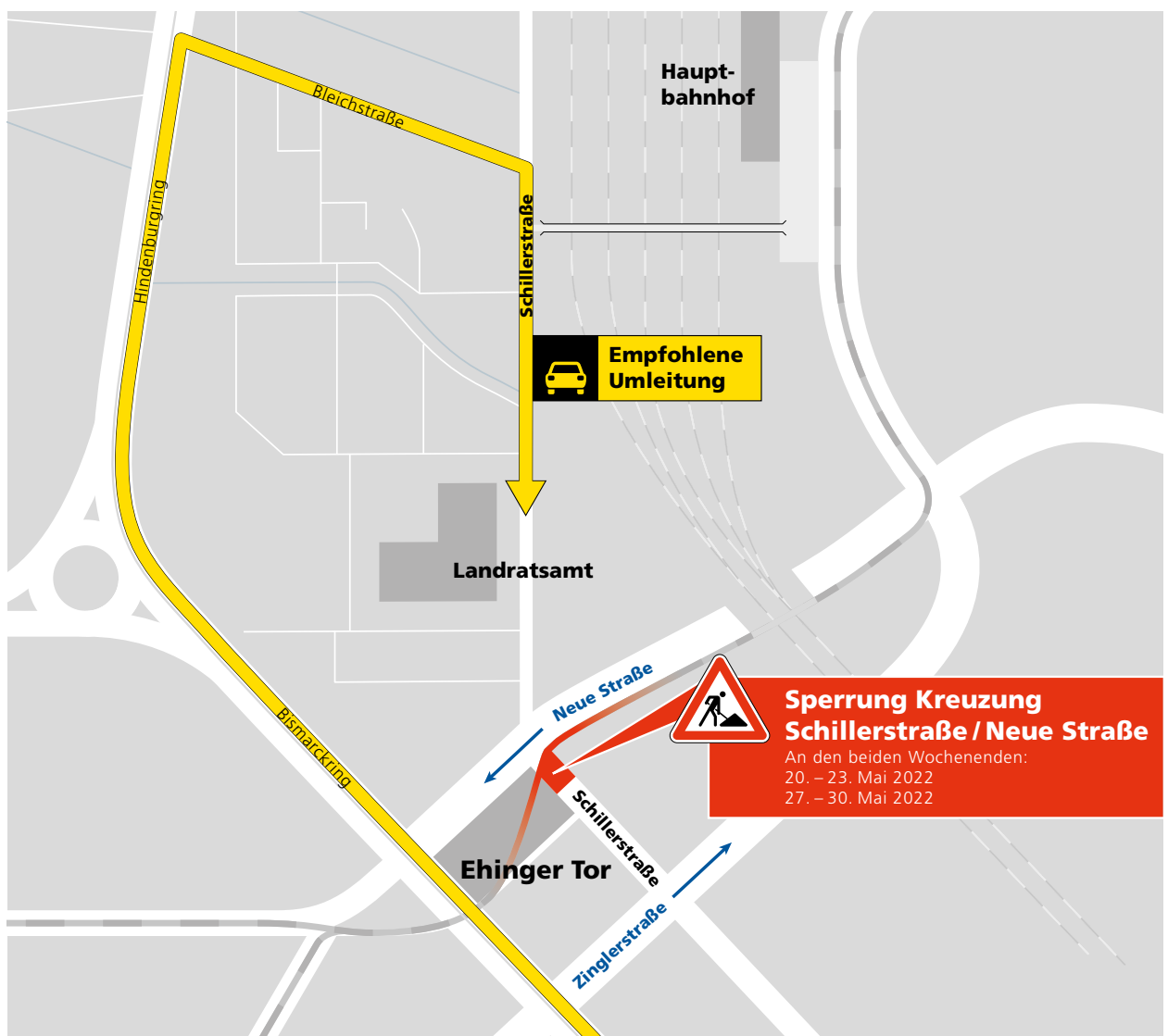

Die SWU Verkehr führt an den beiden kommenden Wochenenden Baumaßnahmen im Gleisbereich durch. Die **Gleisquerung an der Kreuzung südliche Schillerstraße / Neue Straße ist dann nicht möglich** und die Straßenverbindung zwischen der nördlichen und der südlichen Schillerstraße gesperrt. Die Umleitung erfolgt über den Bismarckring / Hindenburgring / Bleichstraße. Während der Bauarbeiten findet Schienenersatzverkehr (SEV) statt, d.h. Straßenbahnen werden durch Busse ersetzt.

1. Wochenende:

Freitag, 20. Mai (ab ca. 20.30 Uhr) bis Sonntag, 22. Mai 2022 (Betriebsschluss);

Schienenersatzverkehr auf den Straßenbahnlinien 1 und 2.

2. Wochenende:

Freitag, 27. Mai (ab ca. 20.30 Uhr) bis Sonntag, 29. Mai 2022 (Betriebsschluss);

Schienenersatzverkehr auf den Straßenbahnlinien 1 und 2.

Die **Regionalbuslinien**, die bisher vom Ehinger Tor (Steige A und H) aus Richtung ZOB West weiterfahren, werden über Söflinger Kreisel / Bismarckring / Bleichstraße umgeleitet. Aufgrund dessen **entfällt die Haltestelle Ehinger Tor** bei diesen Linien.

Die Linien, die vom ZOB West Richtung Rathaus verkehren, werden über Bismarckring und Zinglerstraße umgeleitet.

Stadt Ulm, Fachbereich Stadtentwicklung, Bau und Umwelt
Koordinierungsstelle Großprojekte KOST
Münchner Straße 1
89073 Ulm
Deutschland

ulmbautum@ulm.de
www.ulm.de