

The logo for SWU (Städtische Verkehrsbetriebe Ulm) is a blue square with the white text "SWU" inside.

SWU App

Roadmap 2023/2024

Verlass dich drauf.



Service-Erweiterung SWU App Stand 10/2023

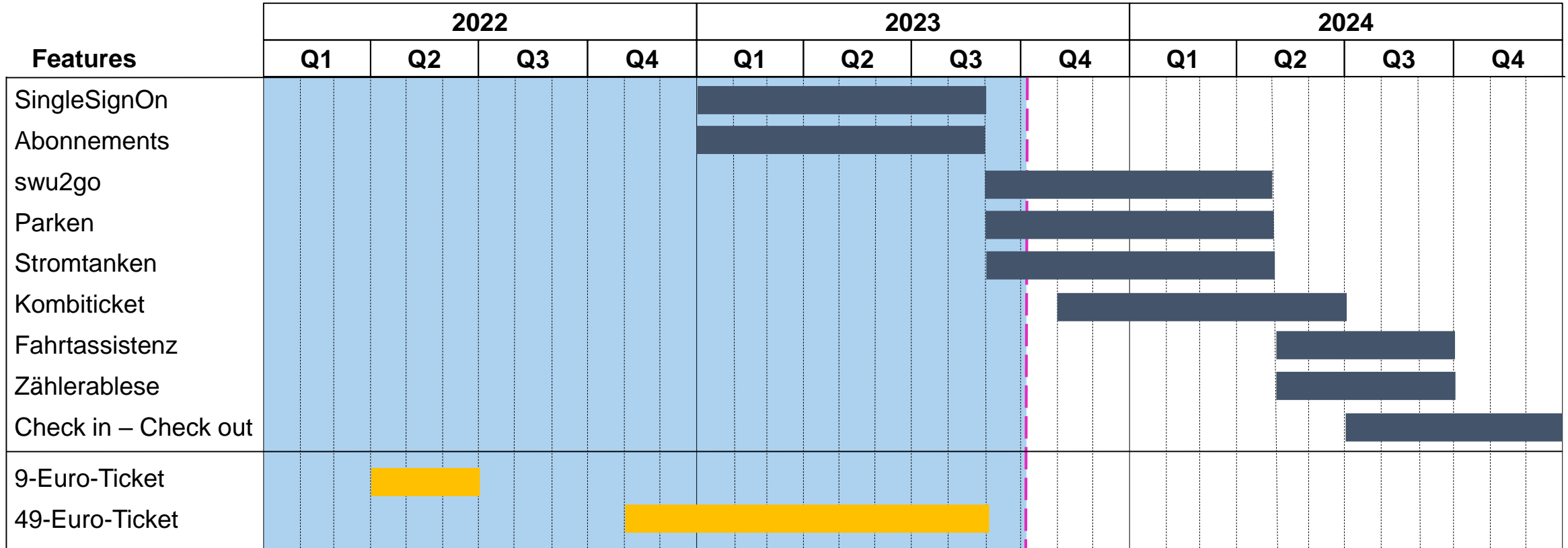

█ Plan Stand 10/2023
 █ Ungeplant

SingleSignOn

- Ein SingleSignOn musste implementiert werden, um weitere Dienste komfortabel in die SWU App einzubinden
- Moderne Benutzeridentifizierung über E-Mail-Adresse und Kennwort
- Alte Benutzeridentifizierung via Handynummer und PIN wurde abgelöst (Verwendung jedoch noch möglich)

Ein Login – Viele Dienste

Max.Mustermann@swu.de



Einzelfahrscheine/Tageskarten



Abonnements



swu2go



Parken/Stromtanken



Kombiticket

ticksign

Abonnements

- Integration von „Mein-Fahrschein“ (<https://mein-fahrschein.swu.de/>)
- Kauf und Verwaltung des D-Tickets
- Weitere Abonnements, welche bereits jetzt auf „Mein-Fahrschein“ Online zur Verfügung stehen, werden integriert



swu2go – Carsharing

- Integration des Carsharings bis 04/2024
- Suchen, buchen und verwalten des swu2go-Angebots

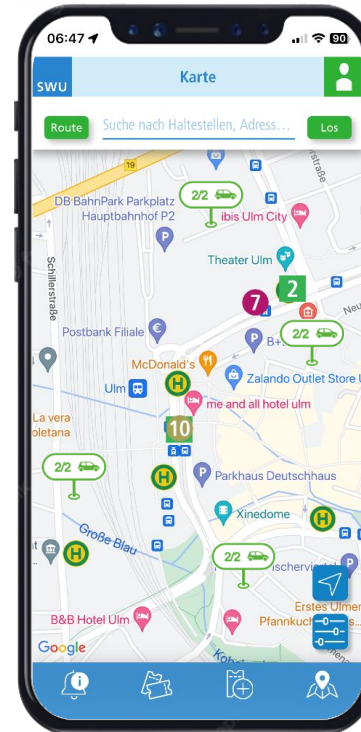
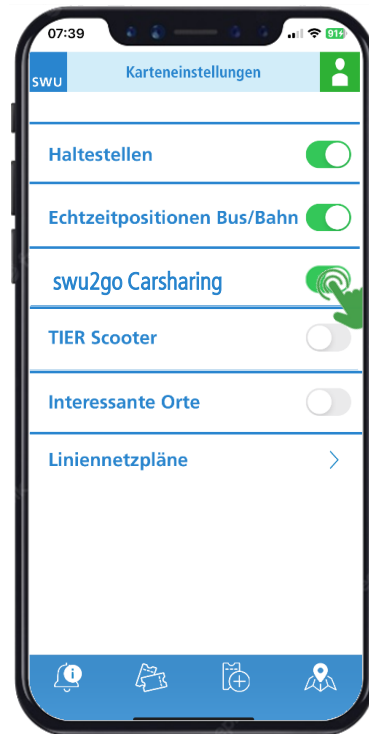

Parken/Stromtanken

- Verfügbar ab 04/2024 für ausgewählte Parkhäuser* und Ladestationen
- **Weitere Parkhäuser** und Ladestationen, sowie **oberirdisches Parken** folgen
- Über eine Schnittstelle werden Parkhäuser der Ulmer Parkbetriebsgesellschaft integriert
- **Kontaktloses parken** dank Kennzeichenerkennung möglich
- **Registrieren** einer oder mehrerer **Kennzeichen** in der App
- Abrechnung über die App
- **Nachfolger** der SchwabenCard

*Bahnhof, Fischerviertel, Salzstadel

Kombiticket

- Verfügbar ab 07/2024
- Der Kauf einer Veranstaltungskarte berechtigt den Inhaber zum fahren mit dem ÖPNV vor und nach Veranstaltungen
- Veranstaltungstickets meist nicht personalisiert ohne einheitlichen QR Code und demnach nicht kontrollierbar
- Ticketnummer der Veranstaltung wird in App eingegeben → ÖPNV-Fahrschein wird in der App ausgestellt → Fahrschein ist kontrollierbar

Fahrtassistenz, Check-In/Check-Out, Zählerablese

- Verfügbar ab 2025
- Ein Fahrtassistent kann dem Anwender durch **Audio- oder Vibrotaktilen Feedback** helfen den richtigen **Fahrsteig** oder **Ein- und Ausstieg** zu finden.
- Nach Anmeldung am **Check-In/Check-Out Verfahren** kann **ohne** vorherigen **Fahrscheinerwerb** der ÖPNV in Ulm genutzt werden. Mithilfe von **GPS** Daten wird der **Ein- und Ausstieg** festgehalten. Am Tages-/Monatsende wird der **günstigste Tarif automatisch** berechnet.
- Die Turnusmäßige **Stromzählerablese** kann in der **SWU App** erfolgen.



SWU

Daniel Bühner

Strategisches Digitalisierungs- und
IT-Management

daniel.buehner@swu.de

Verlass dich drauf.